

MÁSTER DE FORMACIÓN PERMANENTE Y DIPLOMA DE ESPECIALIZACIÓN EN INGENIERÍA DE LA TASACIÓN Y VALORACIÓN



UNIVERSITAT
POLITÈCNICA
DE VALÈNCIA

Experiencia de 25 ediciones con más de 1000 estudiantes formados.

Profesorado compuesto por catedráticos y profesores de universidad, funcionarios de administraciones públicas, y directivos y profesionales del sector.

Es el único Master de Valoración en España que abarca diferentes áreas de especialización y se realiza totalmente de forma on-line.

Posibilidad de hacer Prácticas Extracurriculares en empresas.

INECO
CENTRO DE INGENIERÍA ECONÓMICA



CENTRO FORMACIÓN PERMANENTE

CIVT
CENTRO DE INVESTIGACIÓN EN
VALORACIÓN Y TASACIÓN

El Centro de Ingeniería Económica de la Universidad Politécnica de Valencia (UPV) está especializado en la investigación y formación online en el ámbito de la valoración. En el año 1989, se impartió el primer curso de Valoración, desarrollado a partir de las investigaciones realizadas por el profesorado, materializadas en numerosas publicaciones: libros, artículos, etc.

A lo largo de sus 25 ediciones se han formado numerosos profesionales, procedentes de diversos lugares de España, Latinoamérica y otros países de Europa.

OBJETIVOS

Este Máster tiene como objetivo formar a los profesionales que trabajan en el ámbito de la valoración aplicada a una amplia gama de bienes. La profesión de tasador o valorador, entendida tanto de manera global como especializada por sectores, ofrece interesantes perspectivas por parte de diversas empresas e instituciones: sociedades de tasación, entidades financieras, aseguradoras, consultoras inmobiliarias, gestorías, galerías de arte, ayuntamientos, consejerías, etc.

DIRECCIÓN

Dra. Natividad Guadalajara Olmeda

Dra. Ingeniera, Catedrática y Directora del Centro de Ingeniería Económica (INECO) de la Universidad Politécnica de Valencia. Autora de varios libros sobre valoración de activos. Ha publicado numerosos artículos en revistas internacionales y ha dirigido Tesis Doctorales sobre valoración. Miembro Académico de la Royal Institution of Chartered Surveyors (MRICS) (Especialidad: Valoración).

A QUIÉN VA DIRIGIDO

Este programa va dirigido a ingenieros, licenciados, diplomados y otros postgraduados, que deseen formarse, o mejorar sus conocimientos, en la actividad de la valoración.

DURACIÓN

Cada curso académico tiene una duración de Octubre a Junio del año siguiente. El programa es flexible: en cada curso académico se puede cursar un mínimo de 1 asignatura y un máximo de:

9 más el Trabajo Fin de Máster, para el programa de Máster; o

5, para el Diploma de Especialización.

El alumno puede hacer su propia programación en uno, dos o más cursos académicos (máximo 5) hasta completar las asignaturas necesarias para la obtención del título correspondiente.

Además, cada asignatura puede ser cursada independientemente del resto del programa (de Máster o de Diploma), y obtener su correspondiente Certificado de Aprovechamiento de 60 horas o 6 créditos ECTS.

C I V T

CENTRO DE INVESTIGACIÓN EN VALORACIÓN Y TASACIÓN

La Universidad Politécnica de Valencia es la mejor universidad
politécnica de España y la 6ª mejor universidad española
(The Academic Ranking of World Universities, ARWU 2022).

METODOLOGÍA

La posibilidad de ser realizado totalmente a distancia, facilita que los alumnos puedan compatibilizar los estudios con su actividad laboral, y residir en cualquier ciudad de España o del extranjero. Enseñanza vía Internet: Se utiliza un portal Web diseñado por la Universidad Politécnica de Valencia para la formación a distancia (PoliformaT), a través del cual los alumnos acceden al material didáctico, videos, tareas, exámenes, tablón de anuncios y correo interno con los profesores y los administradores.

PLAN DE ESTUDIOS

Edición: 26ª, Curso 2022-23 / **Duración:** flexible (1 a 5 años) / **Nº créditos MÁSTER:** 60 créditos ECTS / **Nº créditos DIPLOMA de Especialización:** 30 créditos ECTS / **Formación:** a distancia / **Idioma:** Castellano / **Tipo de programa:** Título propio de la UPV

El programa en “Ingeniería de la Tasación y Valoración” consta en total de 24 asignaturas agrupadas en un área general y 4 áreas de especialización: artística, financiera, agraria y urbana. Cada asignatura equivale a 6 créditos ECTS (60 horas lectivas). El alumno puede elegir libremente las asignaturas a cursar entre las siguientes:

ÁREA GENERAL

1. Valoración pericial
2. Métodos econométricos de valoración
3. Teoría de los precios y los mercados
4. Construcción
5. Valoración catastral: Una perspectiva internacional
6. Ética de la valoración

ÁREA ARTÍSTICA

7. Valoración y tasación de obras de arte
8. El mercado internacional de obras de arte

ÁREA FINANCIERA

9. Métodos de valoración de empresas
10. Valoración de proyectos de inversión
11. Valoración para la contabilidad y auditoría de tasaciones
12. Gestión financiera de empresas inmobiliarias
13. Valoración de intangibles

ÁREA AGRARIA

14. Métodos de tasación agraria
15. Valoración de árboles
16. Valoración de agua de riego
17. Valoración rural, según la Ley del Suelo

ÁREA URBANA

18. Tasación inmobiliaria urbana
19. Fiscalidad inmobiliaria
20. Derecho inmobiliario
21. Urbanismo: Planeamiento, gestión y disciplina urbanística
22. Sostenibilidad urbana: Edificación y ciudad
23. Valoración de suelo urbano
24. Casos prácticos de informes de valoración

Compartimos ofertas profesionales con nuestros alumnos y exalumnos. Además el Máster contempla la posibilidad de realizar **PRÁCTICAS EXTRACURRICULARES EN EMPRESAS DEL SECTOR.**

TITULACIÓN

Título de Master en Formación Permanente en Ingeniería de la Tasación y la Valoración (60 créditos ECTS o 600 horas) cursando 9 asignaturas y el Trabajo Fin de Master.

Diploma de Especialización en Ingeniería de la Tasación y la Valoración (30 créditos ECTS o 300 horas) cursando 5 asignaturas.

Certificado de Aprovechamiento de cada asignatura cursada y superada (equivalente a 60 horas lectivas o 6 créditos ECTS).

MATRÍCULA

Precio Máster: 4.600 €

Precio Diploma Especialización: 2.300 €

Incluye la totalidad de la documentación, acceso a la plataforma PoliformaT y expedición del título y certificados. Se puede abonar en 4 plazos.

Existe una reducción del precio de matrícula para los colectivos Alumni UPV, AAA UPV, Alumnos UPV, Personal UPV y miembros de entidades colaboradoras (con convenio entidad-UPV vigente).

INSCRIPCIÓN

El periodo de inscripción se abre en Junio y termina a final de Septiembre de 2022. Se realiza de forma online a través del portal del Centro de Formación Permanente (CFP) de la UPV.

En la inscripción online, el estudiante deberá completar todos los datos solicitados y adjuntar la fotocopia del DNI, pasaporte o cédula de identidad, la fotocopia del título universitario (título legalizado o apostillado para alumnos extranjeros), y una fotografía de tamaño carnet.

REQUISITOS DE ADMISIÓN

Para acceder a los estudios de Master, los alumnos deberán estar en posesión de un título universitario oficial español; u otro expedido por una institución de educación superior que otorgue acceso a enseñanzas oficiales de posgrado.

Los alumnos que no ostenten una titulación universitaria, pero acrediten los requisitos legales para cursar estudios en la universidad, y estén ejerciendo o hayan ejercido labor profesional superior a tres años que guarde relación con el programa de estudio, podrán realizar los estudios del Master, pero sólo podrán obtener un certificado de Aprovechamiento de las asignaturas cursadas, no pudiendo optar a la obtención del título de Master. Estos alumnos no podrán superar el 15% de las matrículas.

Excepcionalmente, se admitirán con la consideración de matrícula provisional, estudiantes de las titulaciones de grado que tengan pendiente de superar menos de 30 ECTS (incluido Trabajo Fin de Grado), no pudiendo optar a ningún certificado de los módulos/asignaturas ni a la expedición de su Título Propio hasta la obtención de la titulación correspondiente.

CIWT

CENTRO DE INVESTIGACIÓN EN VALORACIÓN Y TASACIÓN



UNIVERSITAT
POLITÈCNICA
DE VALÈNCIA

INFORMACIÓN

MÁSTER DE FORMACIÓN PERMANENTE Y DIPLOMA DE ESPECIALIZACIÓN EN INGENIERÍA DE LA TASACIÓN Y VALORACIÓN

Contacta con la secretaría del Máster para solicitar más información e iniciar el proceso de inscripción:

Tfno +34 963879032 / +34 963877032

E-mail ineco@upvnet.upv.es

Web www.civat.upv.es

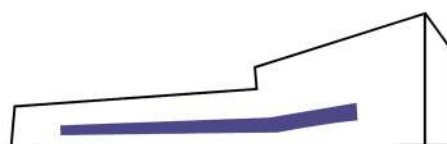

CENTRO FORMACIÓN PERMANENTE

INECO
CENTRO DE INGENIERÍA ECONÓMICA

CIVAT
CENTRO DE INVESTIGACIÓN EN VALORACIÓN Y TASACIÓN